STUDIUM UWARUNKOWAŃ I KIERUNKÓW ZAGOSPODAROWANIA PRZESTRZENNEGO GMINY I MIASTA SZADEK

UWARUNKOWANIA

ZAŁĄCZNIK NR 2 DO UCHWAŁY NR ..... RADY GMINY I MIASTA SZADEK z dnia .....

SKALA 1: 10 000
1 cm - 100 m

200 100 0 200 400 600 800 1000m 2000m

100 500 1000 m
1,00 ha
25,0 ha
100,0 ha

LEGENDA

GRANICA OBSZARU, KTÓREGO DOTYCZY ZMIANA STUDIUM

OZNACZENIA FORMALNE

- GRANICA POWIATU
- GRANICA GMINY
- GRANICA MIASTA
- GRANICA OBRĘBÓW
- NAZWA OBRĘBÓW GEODEZYJNYCH
- GRANICA TERENÓW ZAMKNIĘTYCH
- GRANICA OBSZARÓW, W KTÓRYCH ZAGOSPODAROWANIE OKREŚLONO PLANEM MIEJSCOWYM OPRACOWANYM PO 1999 r.

OBSZARY OBECNIEGO ZAINWESTOWANIA

- OBSZARY ZABUDOWY

KIERUNKI ROZWOJU KOMUNIKACJI

- DROGI WOJEWÓDZKIE
- DROGI POWIATOWE
- DROGI GMINNE
- KOLEJ
- MIĘDZYNARODOWY SZLAK ROWEROWY

ENERGETYKA

- ISTNIEJĄCE LINIE ELEKTROENERGETYCZNE WN 220 kV
- ISTNIEJĄCE LINIE ELEKTROENERGETYCZNE WN 110 kV
- GŁÓWNY PUNKT ZASILANIA
- ELEKTROWNIE WIATROWE
- STREFY OCHRONNE ELEKTROWNI WIATROWYCH

GOSPODARKA WODNO-ŚCIEKOWA

- ISTNIEJĄCE OCZYSZCZALNIE ŚCIEKÓW
- ISTNIEJĄCE UJĘCIA

SYSTEM TELEFONII KOMÓRKOWEJ

- STACJA BAZOWA TELEFONII KOMÓRKOWEJ

OBIEKTY OBJĘTE OCHRONĄ

- OBIEKTY ARCHITEKTONICZNE W REJESTRZE ZABYTKÓW
- GRANICA PARKÓW DWORSKICH WPISANYCH DO REJESTRU ZABYTKÓW
- GRANICA PARKÓW DWORSKICH
- POMNIKI PRZYRODY
- CMENTARZE

OBSZARY OBJĘTE OCHRONĄ

- GRANICA ISTNIEJĄCEGO REZERWATU PRZYRODY
- GRANICA TERENÓW ZAGROŻENIA POWODZIOWEGO WODĄ O P=1%
- UDOKUMENTOWANE ZŁOŻA SUROWCÓW NATURALNYCH
- GRANICA TERENÓW GÓRNICZYCH
- TERENY LEŚNE
- TERENY TRWAŁYCH UŻYTKÓW ZIELONYCH, ZADRZEWIEŃ, ZIELNI RZECZNYCH - LOKALNE KORYTARZE EKOLOGICZNE
- TERENY ROLNE O WYSOKICH KLASACH BONITACYJNYCH
- TERENY ROLNE O NISKICH KLASACH BONITACYJNYCH
- WODY, RZEKI, CIEKI
- TERENY ZWILGOCONE

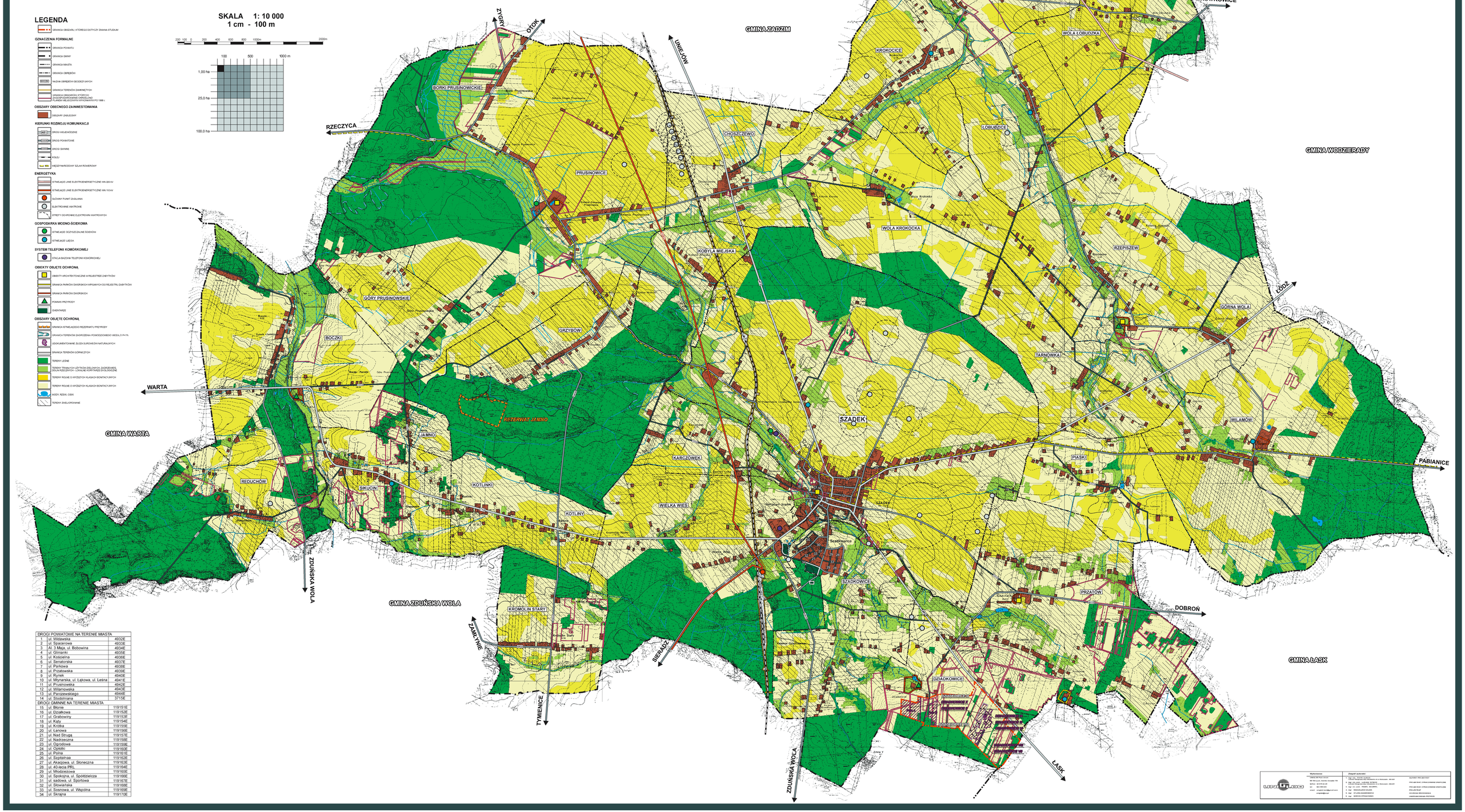

DROGI POWIATOWE NA TERENIE MIASTA		
1	ul. Widawska	4932E
2	ul. Spacerowa	4933E
3	Al. 3 Maja, ul. Bobowina	4934E
4	ul. Gliniankі	4935E
5	ul. Kościelna	4936E
6	ul. Senatorska	4937E
7	ul. Parkowa	4938E
8	ul. Przatowska	4939E
9	ul. Rynek	4940E
10	ul. Młynarska, ul. Łąkowa, ul. Leśna	4941E
11	ul. Prusinowska	4942E
12	ul. Wilamowska	4943E
13	ul. Parczewskiego	4944E
14	ul. Stodolniana	3715E
DROGI GMINNE NA TERENIE MIASTA		
15	ul. Błonie	119151E
16	ul. Działkowa	119152E
17	ul. Grabowny	119153E
18	ul. Kąty	119154E
19	ul. Krótka	119155E
20	ul. Lanowa	119156E
21	ul. Nad Strugą	119157E
22	ul. Nadrzeczna	119158E
23	ul. Ogrodowa	119159E
24	ul. Opłotki	119160E
25	ul. Polna	119161E
26	ul. Szpitalna	119162E
27	ul. Akacjowa, ul. Słoneczna	119163E
28	ul. 40-lecia PRL	119164E
29	ul. Młodzieżowa	119165E
30	ul. Spokojna, ul. Spółdzielcza	119166E
31	ul. sadowa, ul. Sportowa	119167E
32	ul. Słowiańska	119168E
33	ul. Sosnowa, ul. Wspólna	119169E
34	ul. Skrajna	119170E

URBANISTA
URBANISTYKA I PLANOWANIE PRZESTRZENNE
Mgr inż. arch. Andrzej Wiszowski
98-180 Lutomiersk, Kościelna Kolonia 73B
tel/fax: 43 679 24 45
tel.: 600 149 443
email: urbanista.biuro@gmail.com
urbanista@op.pl

Zespół autorski:
1. mgr inż. arch. Andrzej Wiszowski — KIERUNKI ZMIAN ZIEMI
2. mgr inż. arch. Ewa Kozłowska (w st. emerytura) - NAT.WIZ. — ZPIZ.ABI.BUAT, CYFRACZYNNIKA CZASOWEJ
3. mgr inż. arch. Ludmiła Sorokina — ZPIZ.ABI.BUAT, CYFRACZYNNIKA CZASOWEJ
4. mgr inż. arch. Piotr Wiszowski — PROJ.ZIELNI
5. mgr inż. Ewa Kozłowska — PROJ.ZIELNI
6. mgr inż. Ewa Kozłowska — OCHRONA DZIEDZICTWA KULTUROWEGO
7. mgr inż. arch. Krzysztof Kozłowski — OCHRONA DZIEDZICTWA KULTUROWEGO